

Ansicht

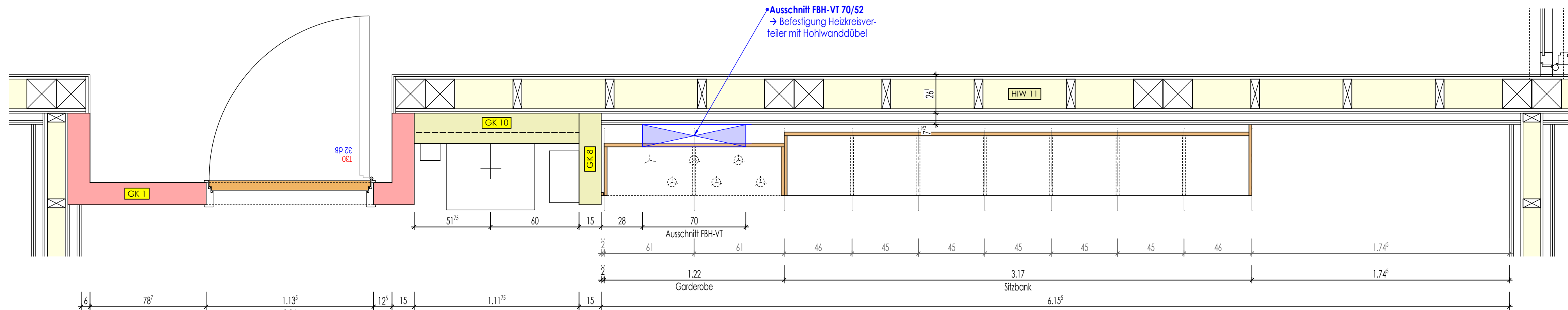

Grundriss

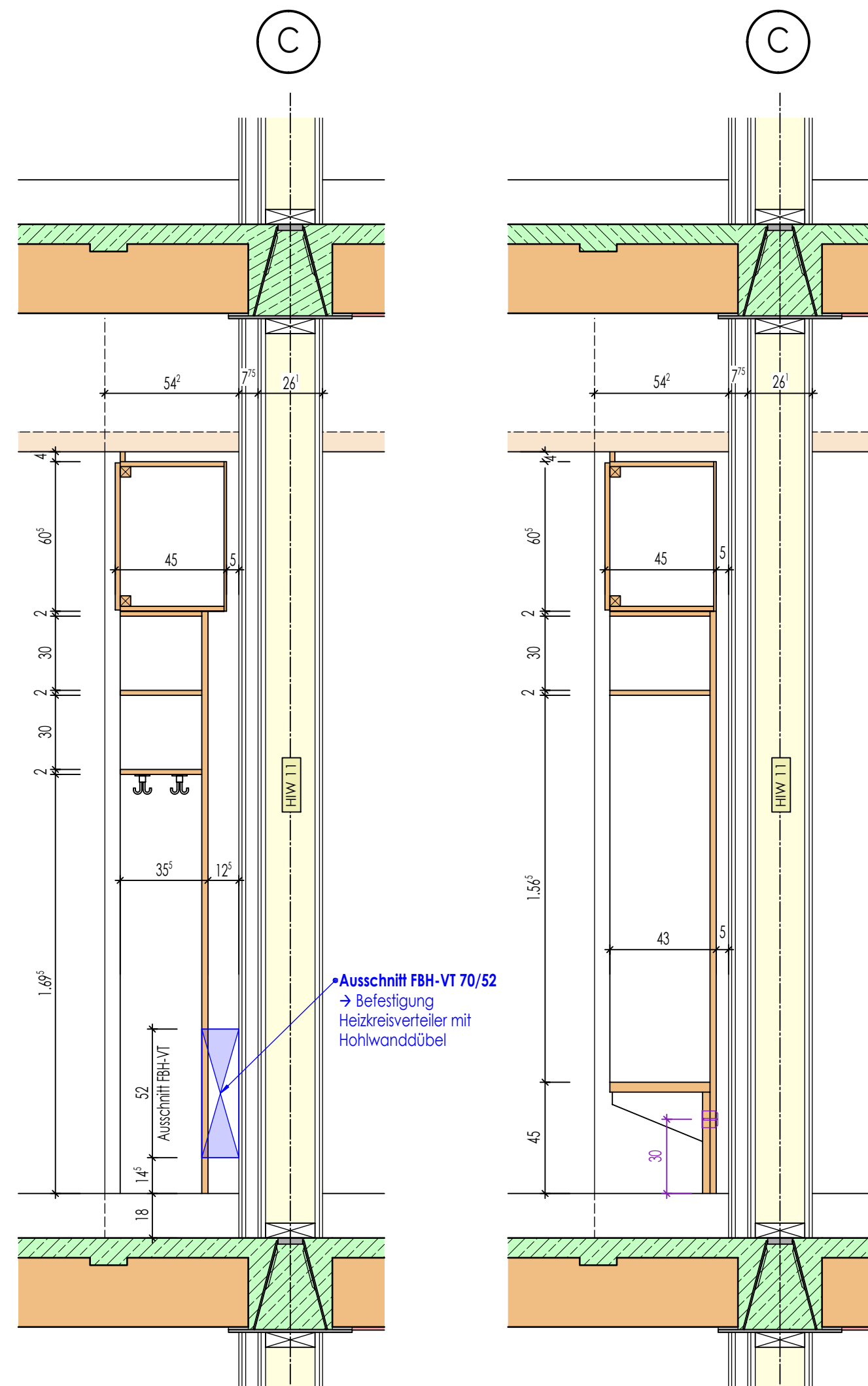

Schnitt - Garderobe

Schnitt - Sitzbank

## Computerraum OG2-023

### LEGENDE:

- RFB. = ROHFUSSBODEN
- FFB. = FERTIGFUSSBODEN
- ROK. = ROHFUSSBODENoberkante
- FOK. = FERTIGFUSSBODENoberkante
- WD = WANDDURCHBRUCH
- DD = DECKENDURCHBRUCH
- BD = BODENDURCHBRUCH
- KLB = KERNLOCHBOHRUNG
- WS = WANDSCHLITZ
- OK. = OBERKANTE
- UK. = UNTERKANTE
- U. = UNTER
- Ü. = ÜBER
- BR = BRÜSTUNG
- ST = STURZ
- H = HEIZUNG
- L = LÜFTUNG
- S = SANITÄR
- ELT = ELEKTRO
- HK = HEIZKÖRPER
- RR = REGENFALLROHR

- Dämmstoff
- Trockenbau
- Trockenbau F30
- Trockenbau F90
- Stahlbeton
- WU-Beton
- Fertigteile
- Sichtbeton-Oberfläche

±0.00 = 543.00 ü.NHN  
ALLE MASSE IN cm UND m  
DIE VERMESSUNG DER TÜRHOHEN  
BEZIEHT SICH VON OK FFB BIS UK STURZ

XXX	X	XXX	XXX
Geändert am	Index	Änderungen	Name
Bauherr		Landkreis Regen vertr. d. Herrn Landrat Dr. Raitl Poschelsrieder Straße 16, 94209 Regen	
Bauobjekt		Ersatzneubau der Staatlichen Berufsschule mit FOS in Regen	
Bauort		Am Riedberg 1, 94209 Regen	
Bauteil		Klassenz.-Schreiner-Möbel Raum OG2-023-BA2	
	Datum	Name	Massstab
Gezeichnet	23.01.2026	M.Schlecht	1:20
Gesehen			2020-045B
Geprüft			
Beilage zum Leistungsverzeichnis Beilage-Nr. / Bauteil / Datum			Plan - Nr.
2020-045B APL 191 KLZ-Möbel OG2-023 - BA2 23.01.2026.pdf			APL191